

1

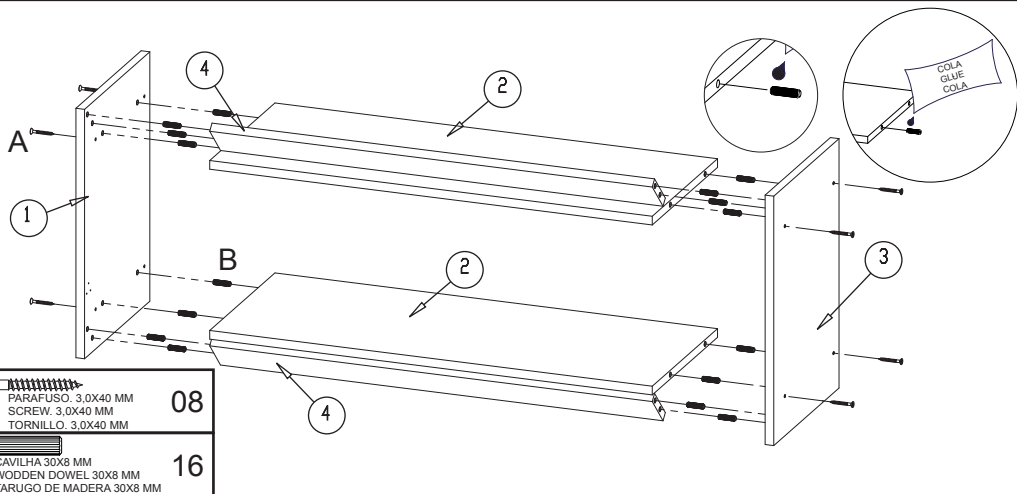

A	PARAFUSO. 3,0X40 MM SCREW. 3,0X40 MM TORNILLO. 3,0X40 MM	08
B	CAVILHA 30X8 MM WOODEN DOWEL 30X8 MM TARUGO DE MADERA 30X8 MM	16

2

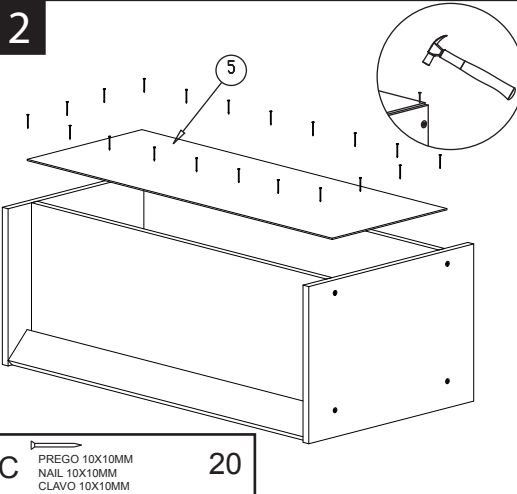

C	PREGO 10X10MM NAIL 10X10MM CLAVO 10X10MM	20
----------	--	-----------

3

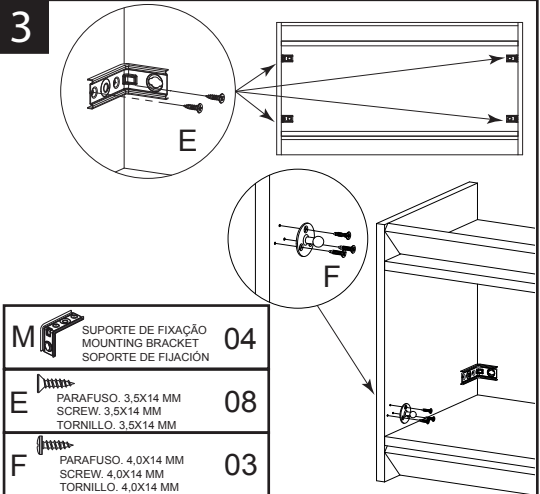

M	SUPOORTE DE FIXAÇÃO MOUNTING BRACKET SOPORTE DE FIJACIÓN	04
E	PARAFUSO. 3,5X14 MM SCREW. 3,5X14 MM TORNILLO. 3,5X14 MM	08
F	PARAFUSO. 4,0X14 MM SCREW. 4,0X14 MM TORNILLO. 4,0X14 MM	03

4

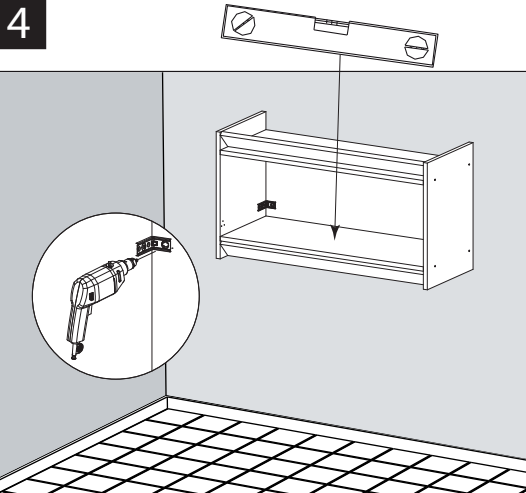

5

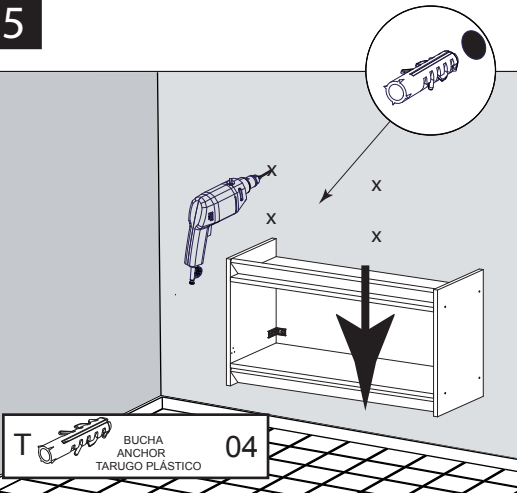

T	BUCHA ANCHOR TARUGO PLÁSTICO	04
----------	------------------------------------	-----------

6

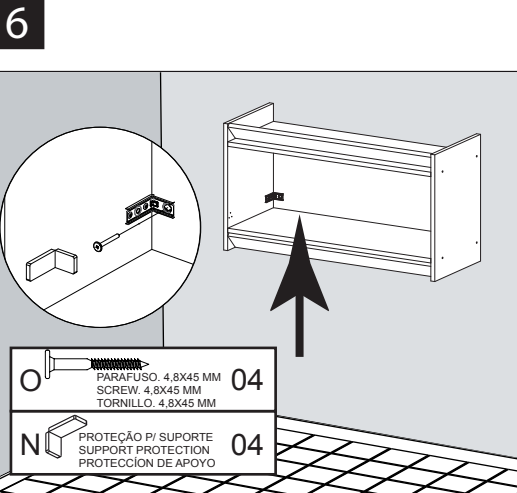

O	PARAFUSO. 4,8X45 MM SCREW. 4,8X45 MM TORNILLO. 4,8X45 MM	04
N	PROTEÇÃO P/ SUPOORTE SUPPORT PROTECTION PROTECCIÓN DE APOYO	04

7

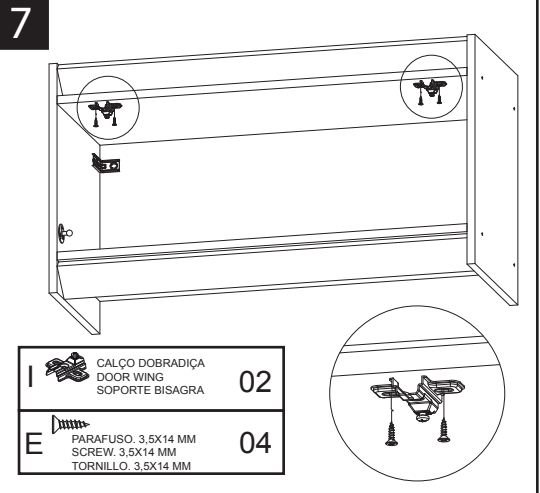

I	CAIÇO DOBRADIÇA DOOR WING SOPORTE BISAGRA	02
E	PARAFUSO. 3,5X14 MM SCREW. 3,5X14 MM TORNILLO. 3,5X14 MM	04

8

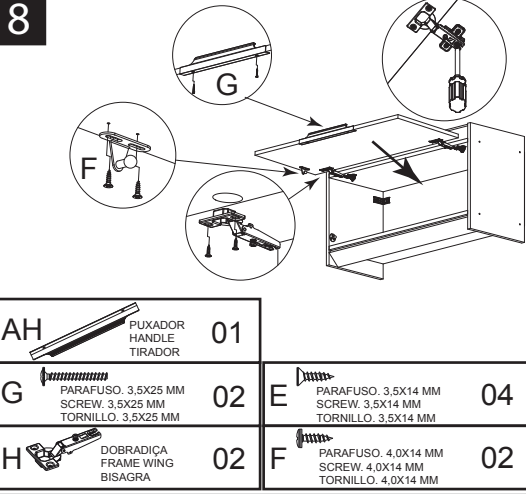

AH	PUXADOR HANDLE TIRADOR	01
G	PARAFUSO. 3,5X25 MM SCREW. 3,5X25 MM TORNILLO. 3,5X25 MM	02
H	DOBRADIÇA FRAME WING BISAGRA	02
E	PARAFUSO. 3,5X14 MM SCREW. 3,5X14 MM TORNILLO. 3,5X14 MM	04
F	PARAFUSO. 4,0X14 MM SCREW. 4,0X14 MM TORNILLO. 4,0X14 MM	02

9

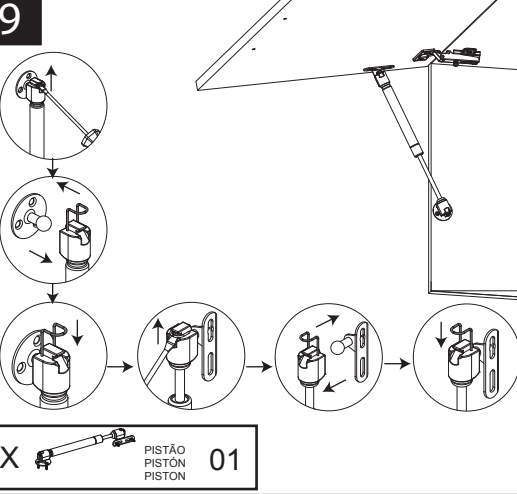

X	PISTÃO PISTON PISTON	01
----------	----------------------------	-----------

10

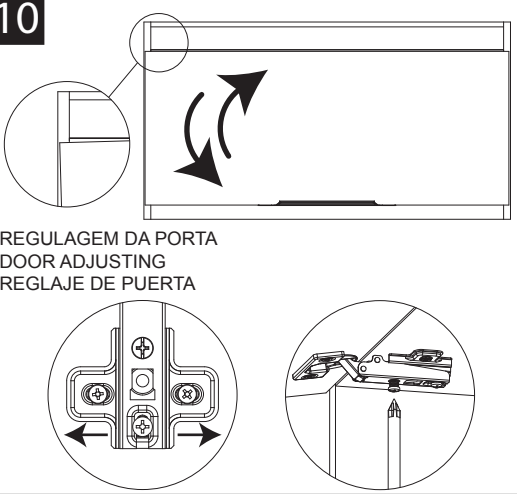

11

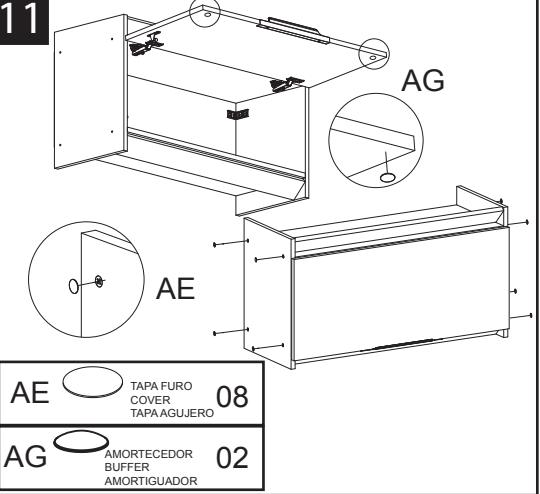

AE	TAPA FURO COVER TAPA AGUJERO	08
AG	AMORTECEDOR BUFFER AMORTIGUADOR	02

Termo de Garantia

A Telasul Indústria de Móveis S.A. oferece 90 (noventa) dias, relativos à garantia legal, na linha de cozinhas de madeira, para vícios ou defeitos de fabricação, cujo prazo inicia a partir da data de emissão da nota fiscal pela loja revendedora. Caso seja verificado eventual defeito, o consumidor deverá entrar em contato com a loja onde adquiriu o produto. Esta garantia é válida para todo o território nacional e somente terá valor se acompanhada da respectiva nota/cupom fiscal de venda. A Telasul não autoriza pessoa ou entidade, incluindo as lojas que comercializam os produtos que fabrica, a assumir, em seu nome, qualquer outra garantia que não a constante neste certificado, incluindo, mas não se limitando, àquelas comercializadas no varejo sob o nome de "garantia estendida", que têm como finalidade oferecer um prazo extra de cobertura de problemas. A Telasul não se responsabiliza pela montagem e instalação dos bens adquiridos, as quais deverão seguir as orientações que estão descritas no manual que acompanha o produto. A Telasul reserva-se no direito de efetuar, nos seus produtos, eventuais modificações que considerar necessárias, sem prejudicar as características essenciais dos mesmos. Se identificado o vício ou defeito de ordem de fabricação, as despesas de transporte para reparo e/ou substituição dos produtos serão de responsabilidade da Telasul. A garantia abrange tão somente a peça em que foi identificado o vício, não sendo obrigatória a troca de todos os itens adquiridos.

Orientações Gerais

- É obrigatório fixar o móvel na parede.
- É recomendável evitar que o produto seja exposto diretamente ao sol.
- Os acessórios que acompanham o produto devem ser utilizados unicamente para o fim a que se destinam, não existindo responsabilidade da Telasul na hipótese de serem utilizados com finalidade diversa.
- A Telasul não se responsabiliza pelos danos decorrentes da incorreta instalação de pedras, mármore, eletrodomésticos ou qualquer outro item que venha a ser integrado ao produto ora adquirido.
- Para evitar que os pés dos produtos se quebrem e/ou sofram algum dano, é necessário ter alguns cuidados, quais sejam:

- Não sentar ou aplicar sobrepeso;
- Não arrastar os produtos;
- Caso seja necessário mover o produto, deve-se erguer uniformemente nos quatro lados, pela sua parte inferior.

Não está coberto pela garantia

- Despesas com seguro e/ou serviços de "garantia estendida".
- Vícios decorrentes de montagem e desmontagem realizadas fora das orientações descritas no manual que acompanha o produto.
- Eventos ocasionados por falhas em instalações elétricas, hidráulicas ou relacionados a problemas estruturais do imóvel onde será realizada a instalação.
- Desgaste normal decorrente do uso.
- Danos decorrentes de agentes externos, incluindo mas não se limitando a: água, infiltrações e/ou umidade, maresia, aquecimento excessivo e/ou incêndio, excesso de luminosidade, entre outros.
- Produtos cujas características originais tenham sido alteradas, bem como aqueles adquiridos de mostruário ou showroom.
- Infestação por pragas em geral, aparecimento de ferrugem, mofo, etc.
- Mau uso, caracterizado pela falta de observação de qualquer informação e recomendação de uso constante do manual ou ainda a utilização inadequada, não recomendada ou em desacordo com as orientações fornecidas pela Telasul quanto à conservação e limpeza.
- Colocação de peso acima do especificado no manual que acompanha o produto.
- Utilização do produto em ambientes sujeitos à incidência de gases corrosivos ou em locais de altas ou baixas temperaturas, poeira, ou acidez.
- Eventos ocorridos durante o transporte, carga e descarga, batidas e/ou amassados.

Como conservar sua cozinha Telasul:

- Na limpeza, utilizar pano macio levemente umedecido em água e sabão neutro. Após, secar, para evitar mofo no produto.
- Nunca utilizar álcool ou produtos abrasivos e, principalmente esponjas de aço ou qualquer material que arranhe a superfície.
- Evitar guardar substâncias ácidas (sal, vinagre limão, cebola etc.) em contato direto com o móvel.

Lista de peças / List of pieces / Lista de piezas

	Código/Code	Descrição/Description/Descripción	Qty.
1	LAT0044	LATERAL 800X300X15MM	1
2	LAT0020	LATERAL 800X300X15MM	1
3	PRT0003	PRATELEIRA 1169X300X15MM	1
4	PRT0042	PRATELEIRA 1169X300X15MM	2
5	PTA0024	PORTA 1193X396X15MM C/VID	1
6	LAT0049	LATERAL 292X260X15MM	2
7	DIV0015	DIVISORIA 292X260X15MM	3
8	PRT0037	PRATELEIRA 105X259X15MM	4
9	FDO0034	FUNDO 1195X311X2,5MM	1
10	FDO0038	FUNDO 1195X362X2,5MM	1
11	TRA0008	TRAVESSA 1169X70X15MM	2

ARMARIO HIBISCO 1200MM
1PT BAS C/V

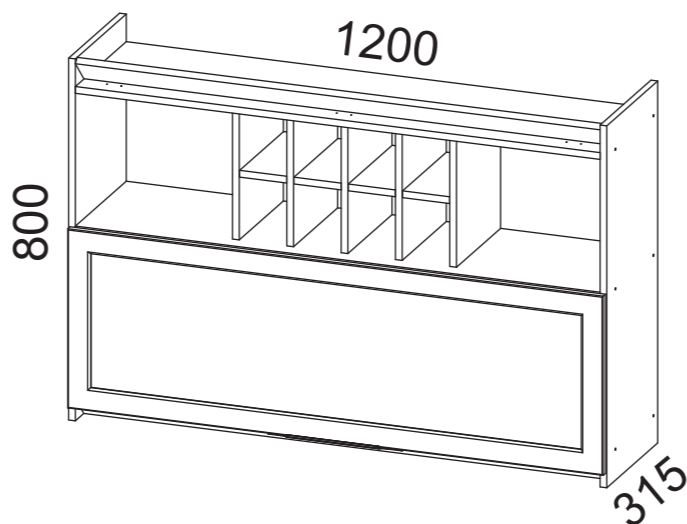

RÉGUA PARA MEDIR OS PARAFUSOS



TELASUL INDÚSTRIA DE MÓVEIS S.A.
BR 470 entroncamento com RSC 453
Cx. Postal 36 / CEP 95720-000 | Garibaldi/RS | Brasil
(54) 3463.9444
www.telasul.com.br
assistencia@telasul.com.br



M904003-PO

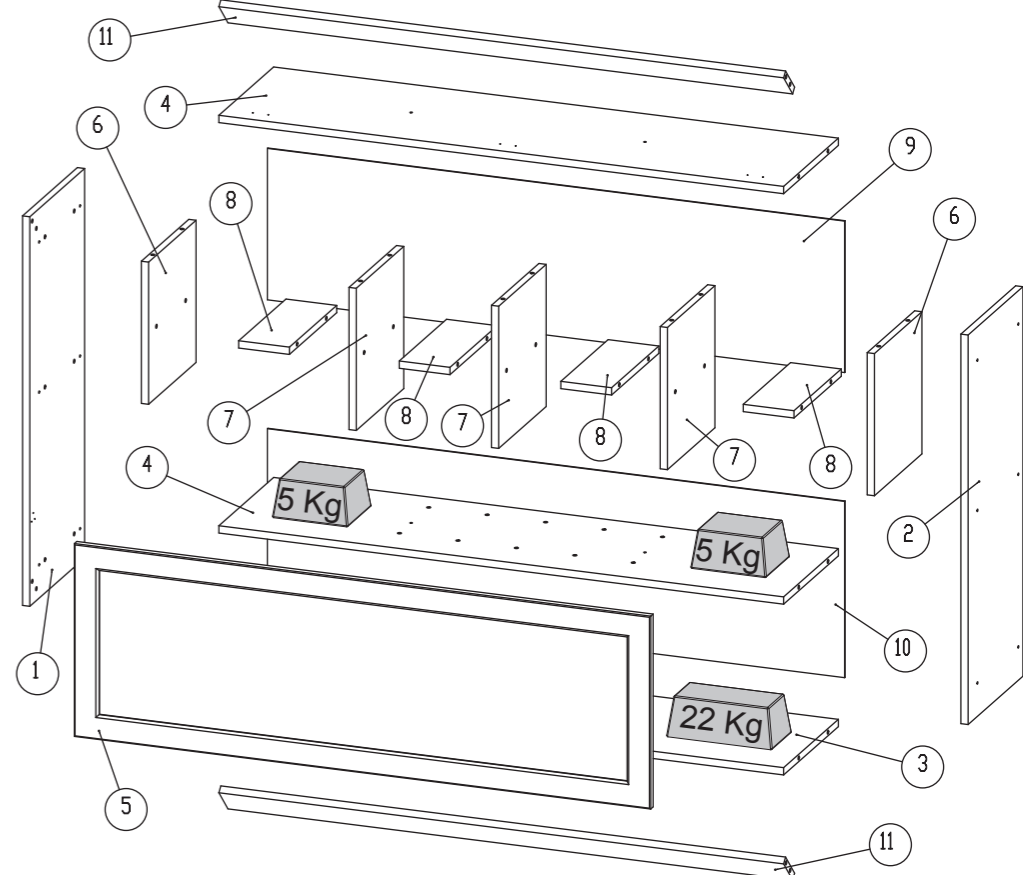

FERRAGEM: 135492 (-01) / 135500 (-02)

B CAVILHA 30X8 MM WODDEN DOWEL 30X8 MM TARUGO DE MADEIRA 30X8 MM	44	E PARAFUSO. 3,5X14 MM SCREW. 3,5X14 MM TORNILLO. 3,5X14 MM	22	M SUPORTE DE FIXAÇÃO MOUNTING BRACKET SOPORTE DE FIJACIÓN	04
C PREGO 10X10MM NAIL 10X10MM CLAVO 10X10MM	49	F PARAFUSO. 4,0X14 MM SCREW. 4,0X14 MM TORNILLO. 4,0X14 MM	10	N PROTEÇÃO P/ SUPORTE SUPPORT PROTECTION PROTECCIÓN DE APOYO	04
A PARAFUSO. 3,5X40 MM SCREW. 3,5X40 MM TORNILLO. 3,5X40 MM	16	T BUCHA ANCHOR TARUGO PLÁSTICO	04	O PARAFUSO. 4,8X45 MM SCREW. 4,8X45 MM TORNILLO. 4,8X45 MM	04
AG AMORTECEDOR BUFFER AMORTIGUADOR	02	H DOBRADIÇA FRAME WING BISAGRA	03	AH PUXADOR HANDLE TIRADOR	01
I CALÇO DOBRADIÇA DOOR WING SOPORTE BISAGRA	03	P PARAFUSO. 3,5X25 MM SCREW. 3,5X25 MM TORNILLO. 3,5X25 MM	02	Q CAVILHA 50X8 MM WODDEN DOWEL 50X8 MM TARUGO DE MADEIRA 50X8 MM	06
		AK ADESIVO THELA THELA STICKER STICKER THELA	01	AE TAPA FURO COVER TAPA AGUJERO	18
				U FIXADOR DE COSTA HARDBOARD PANELS HOLDER FIJADOR PARA ESPALDAR	13
				X PISTÃO 80 N PISTÓN PISTON	02

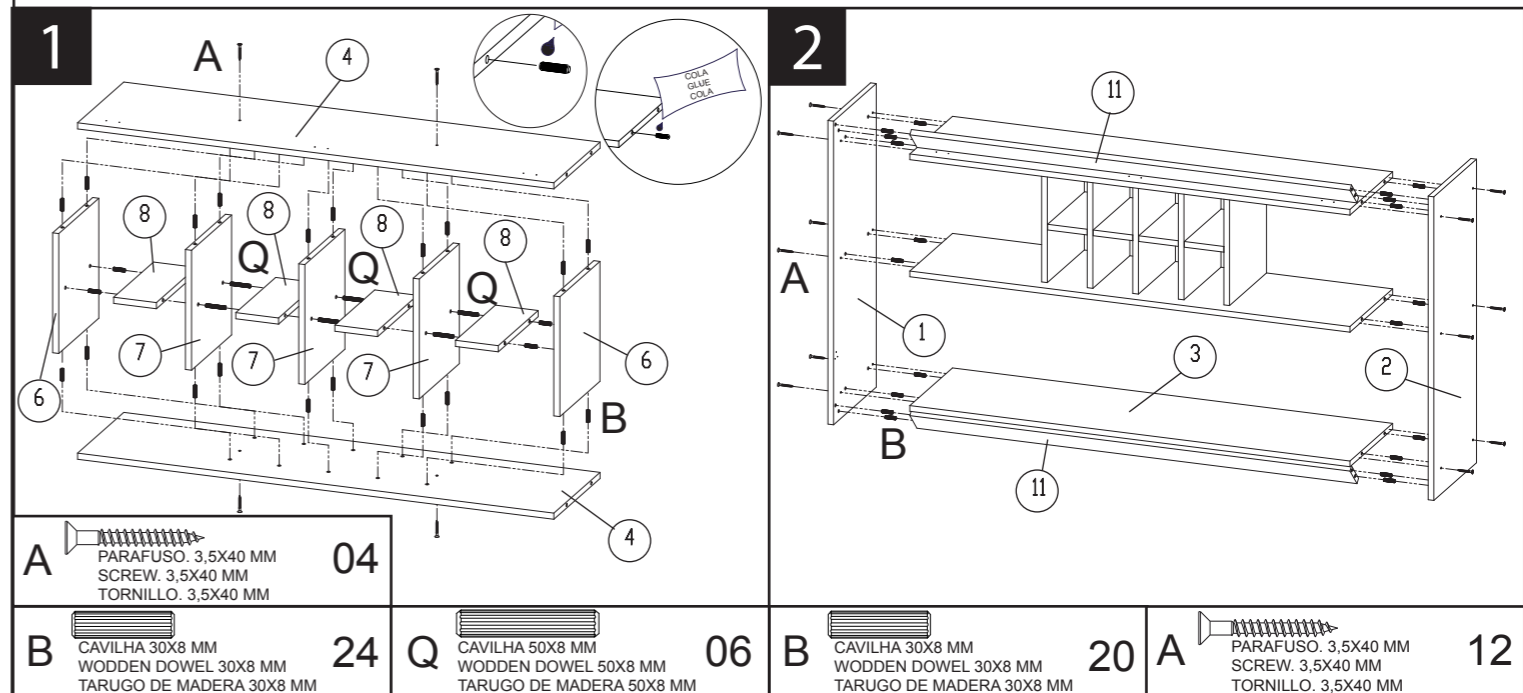

A PARAFUSO. 3,5X40 MM SCREW. 3,5X40 MM TORNILLO. 3,5X40 MM	04	Q CAVILHA 50X8 MM WODDEN DOWEL 50X8 MM TARUGO DE MADEIRA 50X8 MM	06	B CAVILHA 30X8 MM WODDEN DOWEL 30X8 MM TARUGO DE MADEIRA 30X8 MM	20	A PARAFUSO. 3,5X40 MM SCREW. 3,5X40 MM TORNILLO. 3,5X40 MM	12
---	----	---	----	---	----	---	----

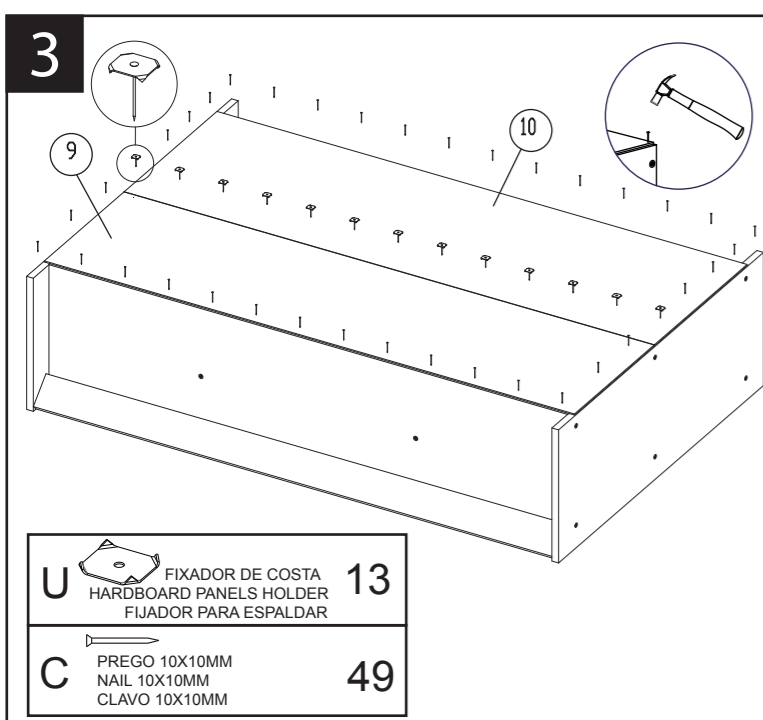

- U** **13**
- C** **49**

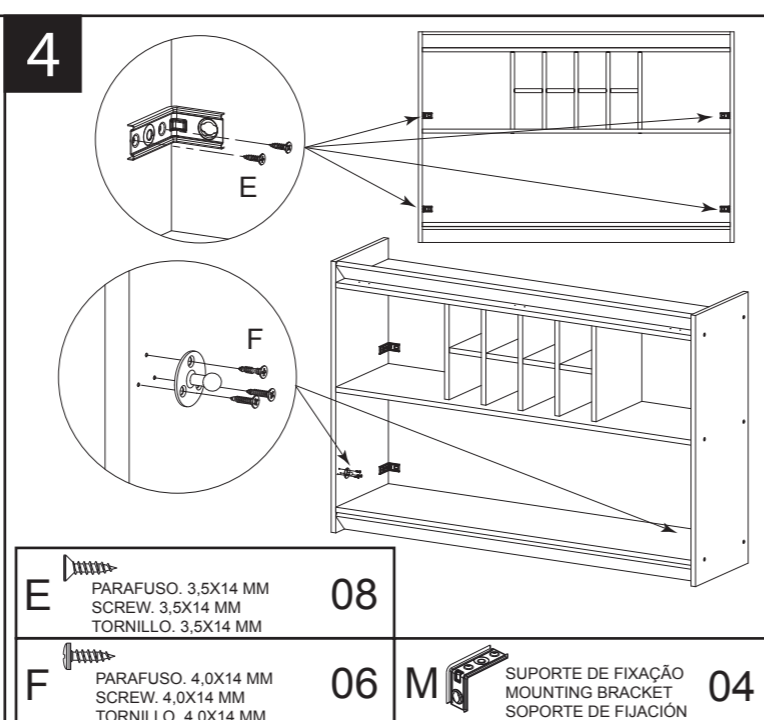

- E** **08**
- F** **06**
- M** **04**

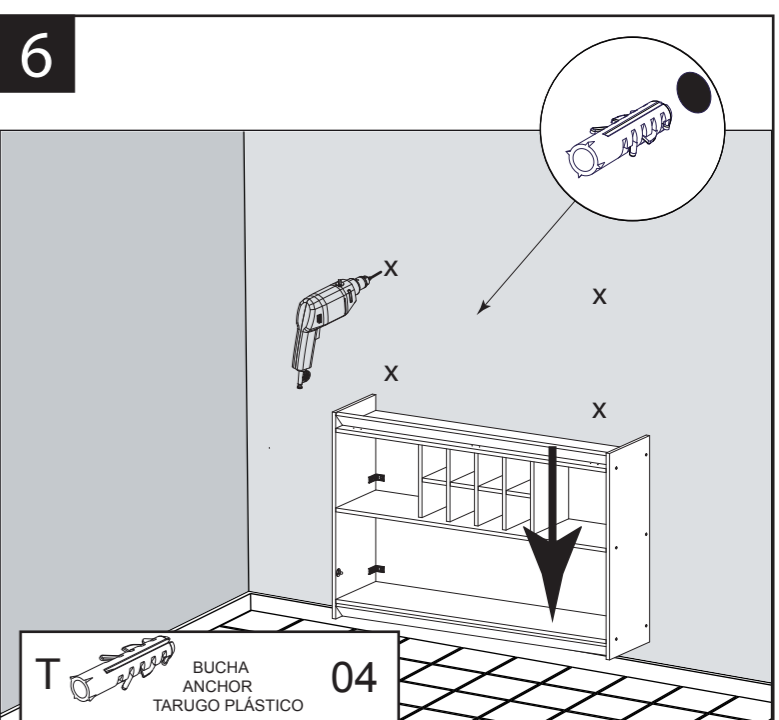
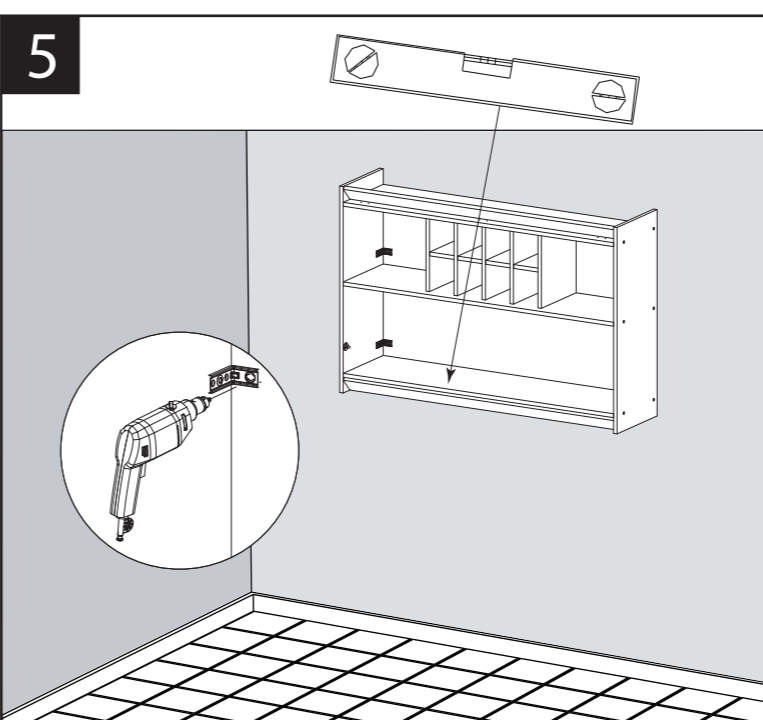

- T** **04**

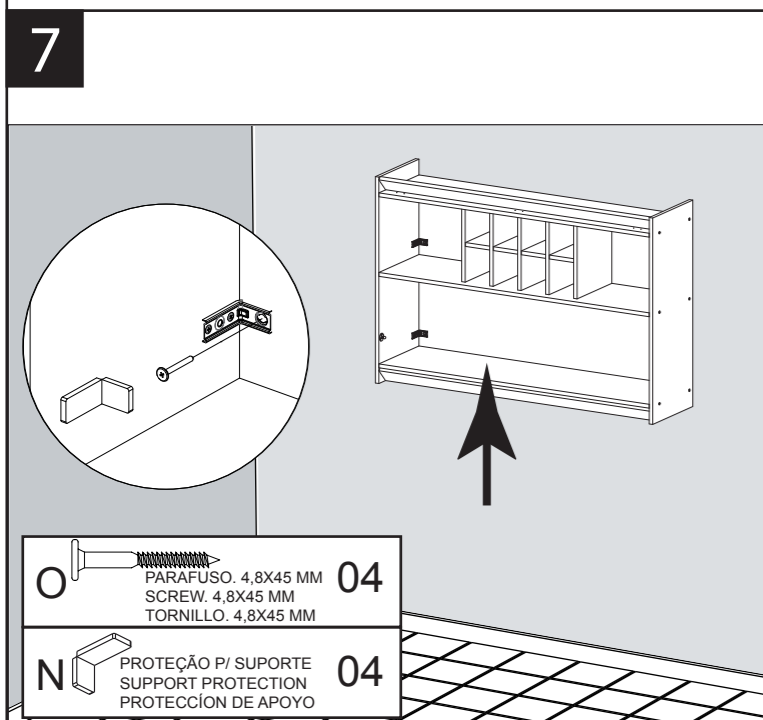

- O** **04**
- N** **04**

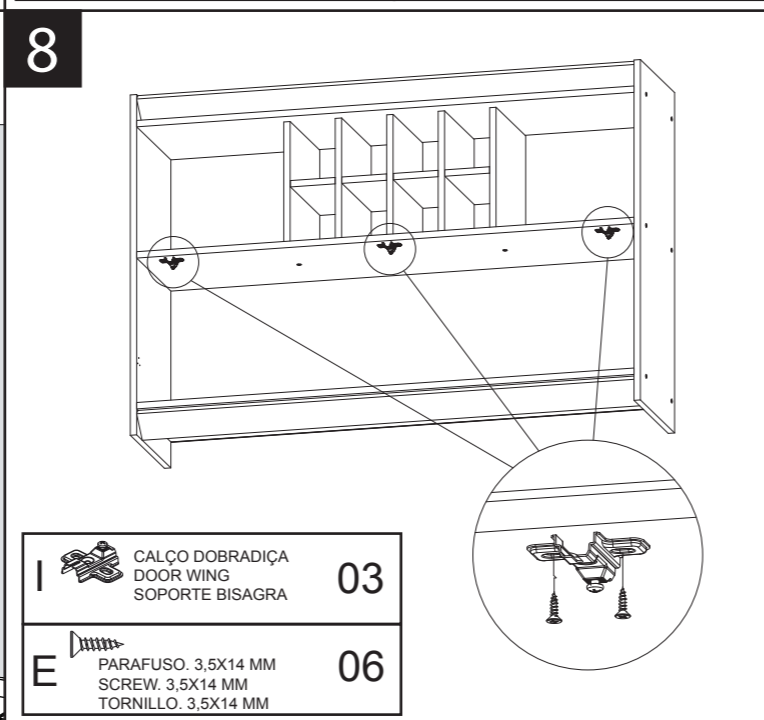

- I** **03**
- E** **06**

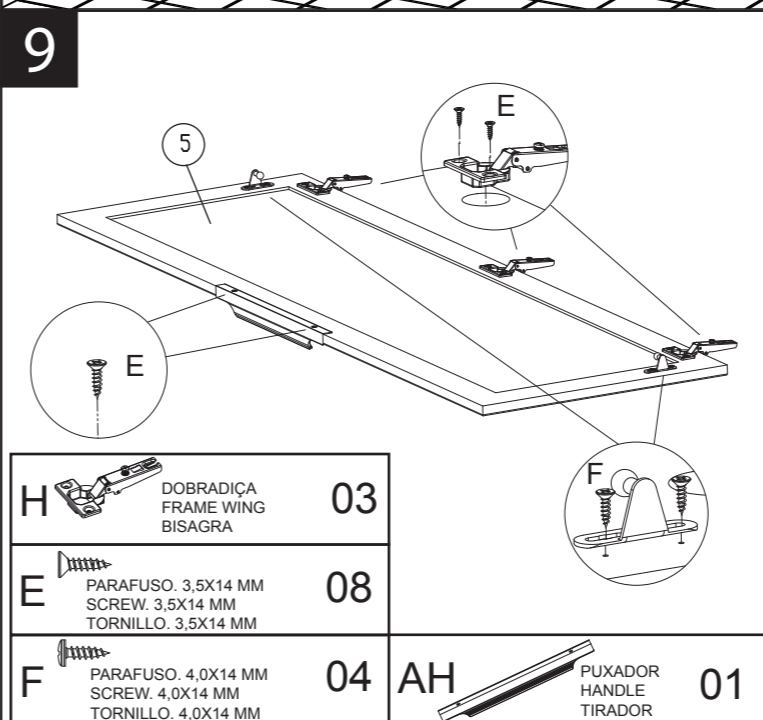

- H** **03**
- E** **08**
- F** **04**
- AH** **01**

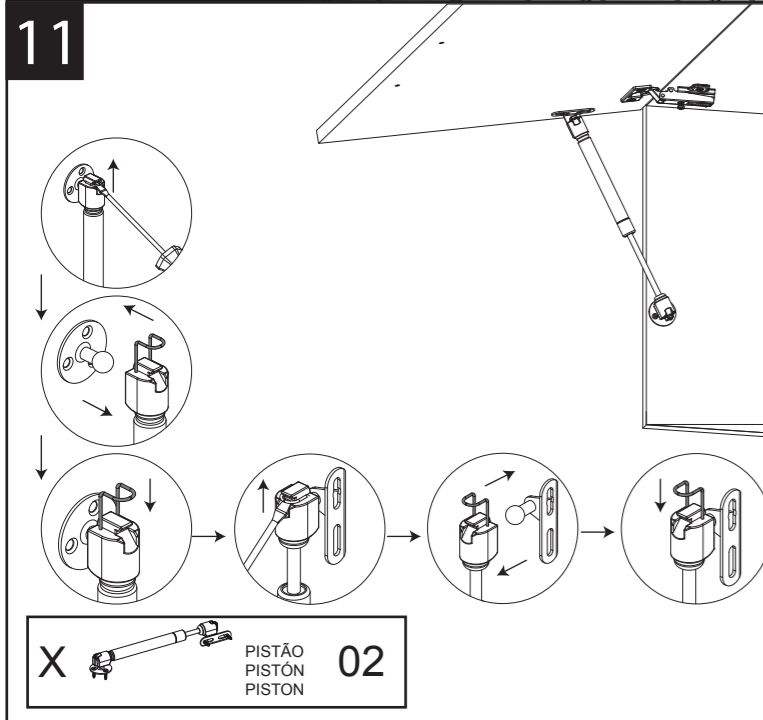
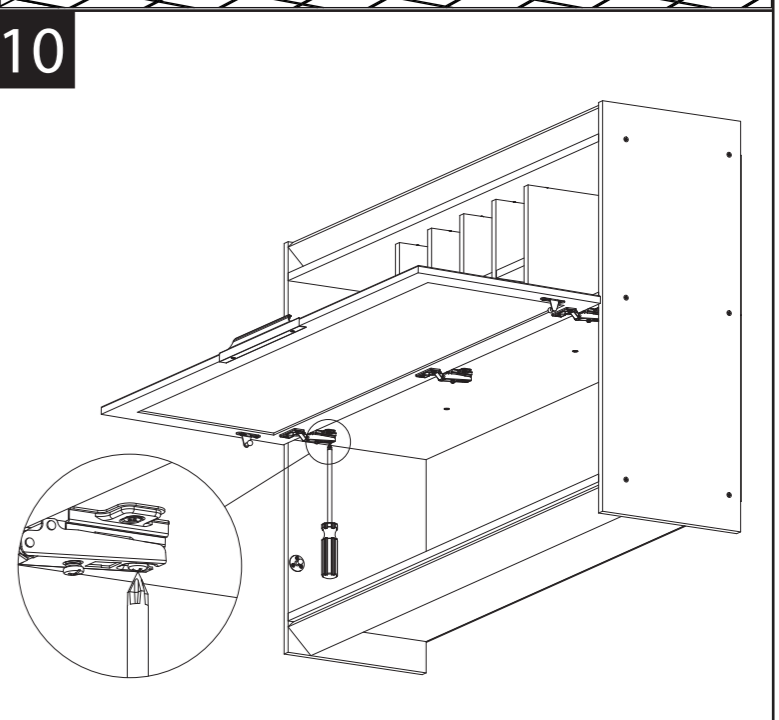

- X** **02**

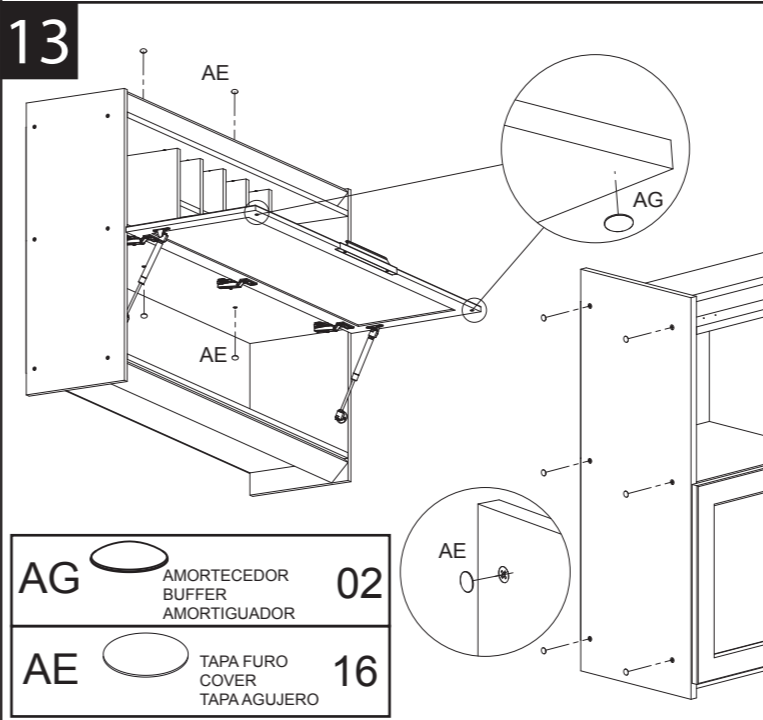
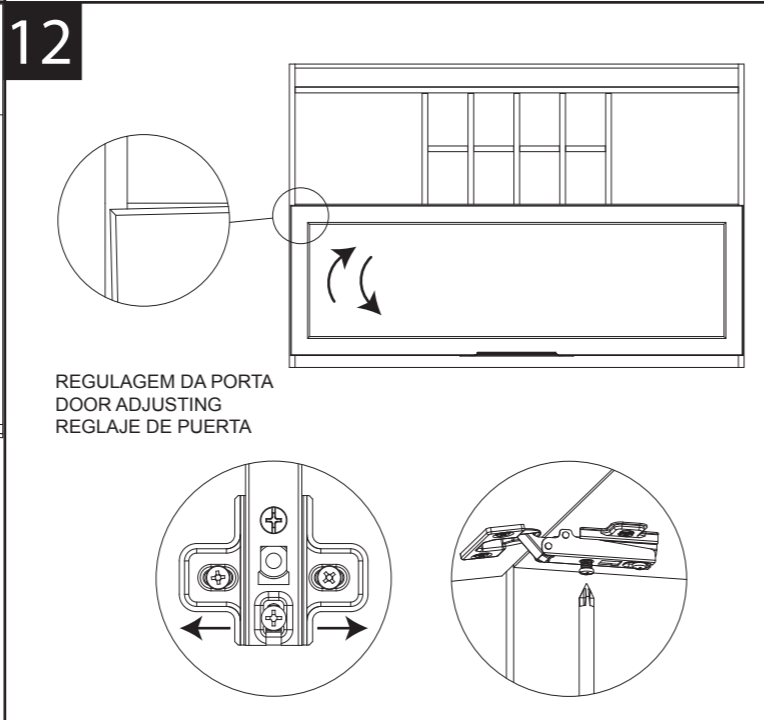

- AG** **02**
- AE** **16**

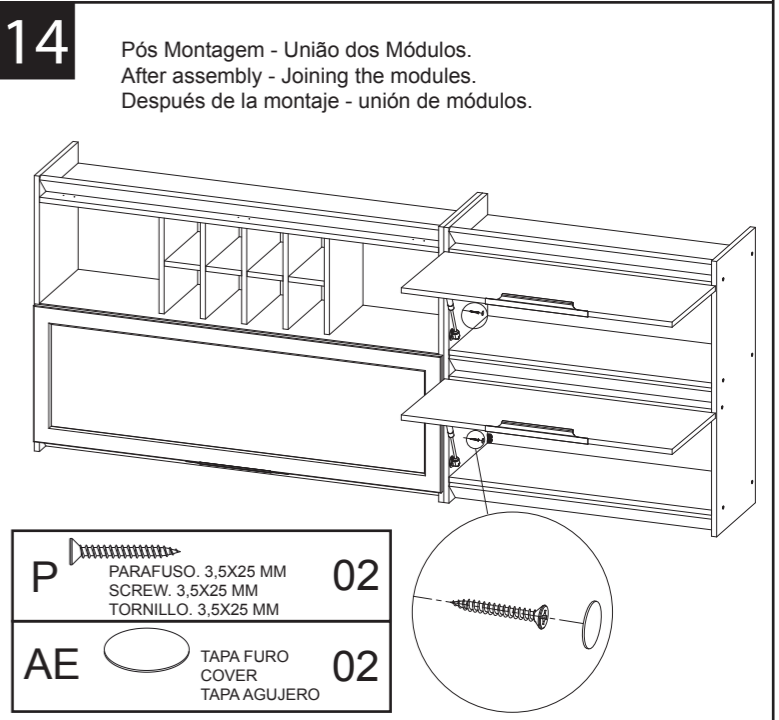

- P** **02**
- AE** **02**

Termo de Garantia

A Telasul Indústria de Móveis S.A. oferece 90 (noventa) dias, relativos à garantia legal, na linha de cozinhas de madeira, para vícios ou defeitos de fabricação, cujo prazo inicia a partir da data de emissão da nota fiscal pela loja revendedora. Caso seja verificado eventual defeito, o consumidor deverá entrar em contato com a loja onde adquiriu o produto. Esta garantia é válida para todo o território nacional e somente terá valor se acompanhada da respectiva nota/cupom fiscal de venda. A Telasul não autoriza pessoa ou entidade, incluindo as lojas que comercializam os produtos que fabrica, a assumir, em seu nome, qualquer outra garantia que não a constante neste certificado, incluindo, mas não se limitando, àquelas comercializadas no varejo sob o nome de "garantia estendida", que têm como finalidade oferecer um prazo extra de cobertura de problemas. A Telasul não se responsabiliza pela montagem e instalação dos bens adquiridos, as quais deverão seguir as orientações que estão descritas no manual que acompanha o produto. A Telasul reserva-se no direito de efetuar, nos seus produtos, eventuais modificações que considerar necessárias, sem prejudicar as características essenciais dos mesmos. Se identificado o vício ou defeito de ordem de fabricação, as despesas de transporte para reparo e/ou substituição dos produtos serão de responsabilidade da Telasul. A garantia abrange tão somente a peça em que foi identificado o vício, não sendo obrigatória a troca de todos os itens adquiridos.

Orientações Gerais

- É obrigatório fixar o móvel na parede.
- É recomendável evitar que o produto seja exposto diretamente ao sol.
- Os acessórios que acompanham o produto devem ser utilizados unicamente para o fim a que se destinam, não existindo responsabilidade da Telasul na hipótese de serem utilizados com finalidade diversa.
- A Telasul não se responsabiliza pelos danos decorrentes da incorreta instalação de pedras, mármore, eletrodomésticos ou qualquer outro item que venha a ser integrado ao produto ora adquirido.
- Para evitar que os pés dos produtos se quebrem e/ou sofram algum dano, é necessário ter alguns cuidados, quais sejam:

- Não sentar ou aplicar sobrepeso;
- Não arrastar os produtos;
- Caso seja necessário mover o produto, deve-se erguer uniformemente nos quatro lados, pela sua parte inferior.

Não está coberto pela garantia

- Despesas com seguro e/ou serviços de "garantia estendida".
- Vícios decorrentes de montagem e desmontagem realizadas fora das orientações descritas no manual que acompanha o produto.
- Eventos ocasionados por falhas em instalações elétricas, hidráulicas ou relacionados a problemas estruturais do imóvel onde será realizada a instalação.
- Desgaste normal decorrente do uso.
- Danos decorrentes de agentes externos, incluindo mas não se limitando a: água, infiltrações e/ou umidade, maresia, aquecimento excessivo e/ou incêndio, excesso de luminosidade, entre outros.
- Produtos cujas características originais tenham sido alteradas, bem como aqueles adquiridos de mostruário ou showroom.
- Infestação por pragas em geral, aparecimento de ferrugem, mofo, etc.
- Mau uso, caracterizado pela falta de observação de qualquer informação e recomendação de uso constante do manual ou ainda a utilização inadequada, não recomendada ou em desacordo com as orientações fornecidas pela Telasul quanto à conservação e limpeza.
- Colocação de peso acima do especificado no manual que acompanha o produto.
- Utilização do produto em ambientes sujeitos à incidência de gases corrosivos ou em locais de altas ou baixas temperaturas, poeira, ou acidez.
- Eventos ocorridos durante o transporte, carga e descarga, batidas e/ou amassados.

Lista de peças / List of pieces / Lista de piezas

Código/Code	Descrição/Description/Descripción	Qtd.
1	LAT0015 LATERAL 670X490X15MM	1
2	LAT0040 LATERAL 670X490X15MM	1
3	BAS0010 BASE 1169X490X15MM	1
4	FDO0211 FUNDO 804X314X2,5MM	2
5		
6	DIV0008S DIVISORIA 594X490X15MM	1
7	TRA0009 TRAVESSA 1169X70X15MM	1
8	TRA0007 TRAVESSA 1169X60X15MM	1
9	PTA0008 PORTA 635X396X15MM	2
10	GAV0005 FRENTE GAVETA 134X396X15MM	2
11	GAV0003 FRENTE GAVETA 300X396X15MM	1
12	TRA0015 TRAVESSA 370X70X15MM	2
13	PRT0029 PRATELEIRA 784X430X15MM	1
14		
15	MOL0013 MOLDURA 594X60X15MM	1
16	GCT0003 GAVETA - COSTA 314X85X15MM	2
17	GLT0002 GAVETA - LATERAL 400X85X15MM	2
18	GLT0004 GAVETA - LATERAL 400X85X15MM	2
19	GFD0003 GAVETA - FUNDO 330X400X2,5MM	3
20	GCT0011 GAVETA - COSTA 314X200X15MM	1
21	GLT0001 GAVETA - LATERAL 400X200X15MM	1
22	GLT0003 GAVETA - LATERAL 400X200X15MM	1
23	135476 DIVISOR DE TAHERES 313X384X55MM	1
24	FDO0210 FUNDO 390X629X2,5MM	1

BALCAO HIBISCO 1200MM 2PT 3GV

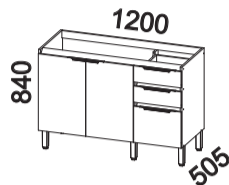

Como conservar sua cozinha Telasul:

- Na limpeza, utilizar pano macio levemente umedecido em água e sabão neutro. Após, secar, para evitar mofo no produto.
- Nunca utilizar álcool ou produtos abrasivos e, principalmente esponjas de aço ou qualquer material que arranhe a superfície.
- Evitar guardar substâncias ácidas (sal, vinagre limão, cebola etc.) em contato direto com o móvel.

TELASUL INDÚSTRIA DE MÓVEIS S.A.
BR 470 entroncamento com RSC 453
Cx. Postal 36 / CEP 95720-000 | Garibaldi/RS | Brasil
(54) 3463.9444
www.telasul.com.br
assistencia@telasul.com.br

M904102-PO

thela

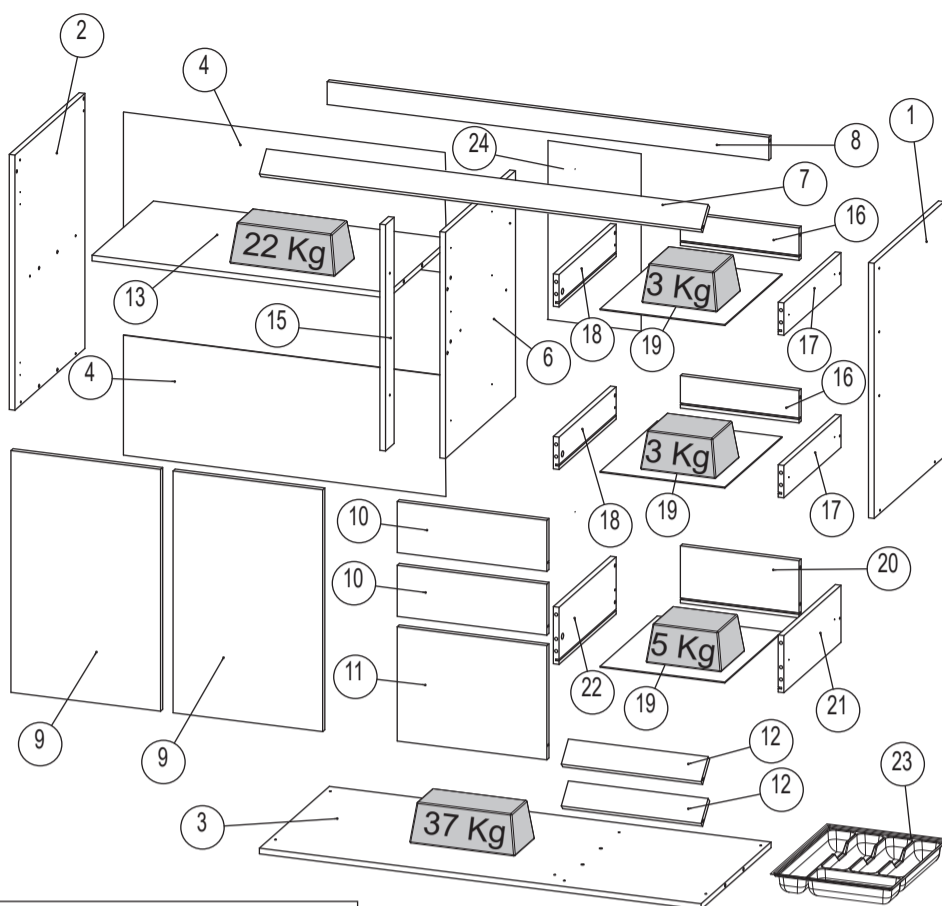

FERRAGEM: 135493 (-01) / 135501 (-02)

A	PARAFUSO, 3.5X40 MM SCREW, 3.5X40 MM TORNILLO, 3.5X40 MM	25	Z	PAR CORREDIÇA PAR RIEL SLIDE PAIR	03	S	PARAFUSO MINIFIX SCREW MINIFIX TORNILLO MINIFIX	08	T	BUCHA ANCHOR TARUGO PLÁSTICO	02
B	CAVILHA 30X8 MM WOODEN DOWEL 30X8 MM TARUGO DE MADEIRA 30X8 MM	36	V	PARAFUSO, 5.0X50 MM SCREW, 5.0X50 MM TORNILLO, 5.0X50 MM	05	M	SUPORTE DE FIXAÇÃO MOUNTING BRACKET SOPORTE DE FIJACION	02	AB	TAMPA MINIFIX MINIFIX COVER CUBIERTA MINIFIX	08
C	PREGO 10X10MM NAIL 10X10MM CLAVO 10X10MM	34	AJ	PUXADOR HANDLE TIRADOR	01	N	PROTEÇÃO PI SUPORTE SUPPORT PROTECTION PROTECCION DE APOYO	02	AI	PUXADOR HANDLE TIRADOR	01
D	CANTONEIRA METÁLICA METALIC L BRACKET ESQUINERA METÁLICA	09	E	PARAFUSO, 3.5X14 MM SCREW, 3.5X14 MM TORNILLO, 3.5X14 MM	97	O	PARAFUSO, 4.8X45 MM SCREW, 4.8X45 MM TORNILLO, 4.8X45 MM	02	AE	TAPA FURO COVER TAPA AGUJERO	16
AG	AMORTECEDOR BUFFER AMORTIGUADOR	04	P	PARAFUSO, 3.5X25 MM SCREW, 3.5X25 MM TORNILLO, 3.5X25 MM	04	U	FIXADOR DE COSTA HARDBOARD PANELS HOLDER FIJADOR PARA ESPALDAR	11	R	TAMBOR MINIFIX MINIFIX MINIFIX	08
AC	PÉ FEET PATA	05	J	DOBRADICA FRAME WING BISAGRA	04	AH	PUXADOR HANDLE TIRADOR	03			

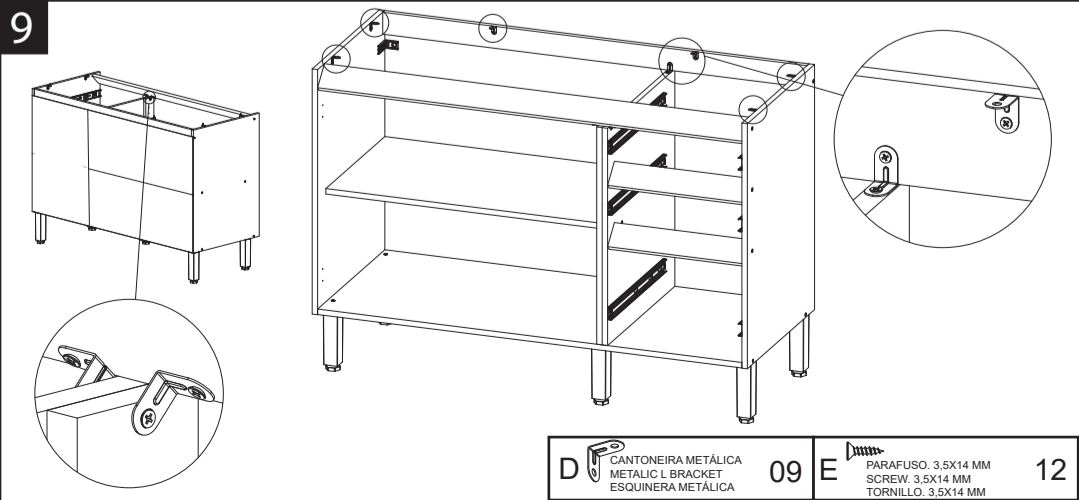
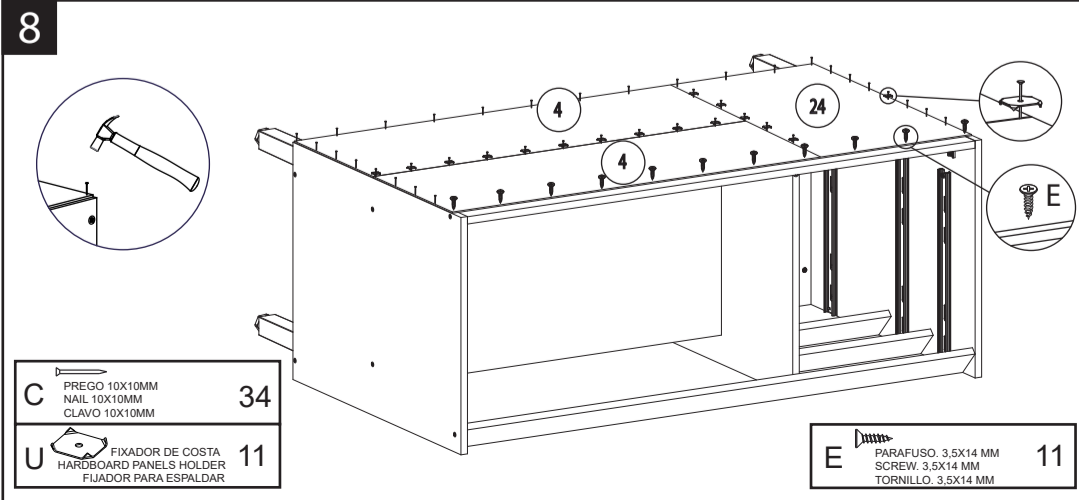
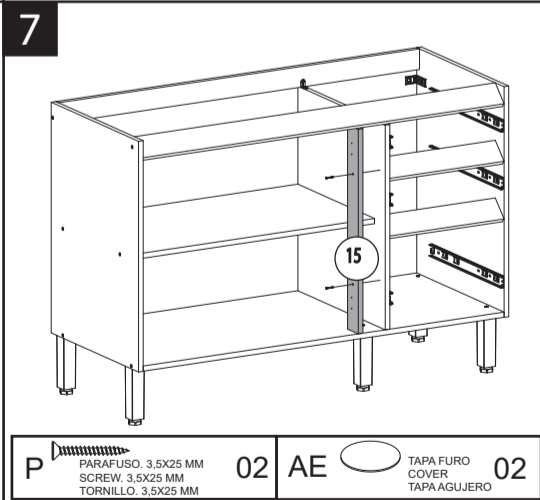
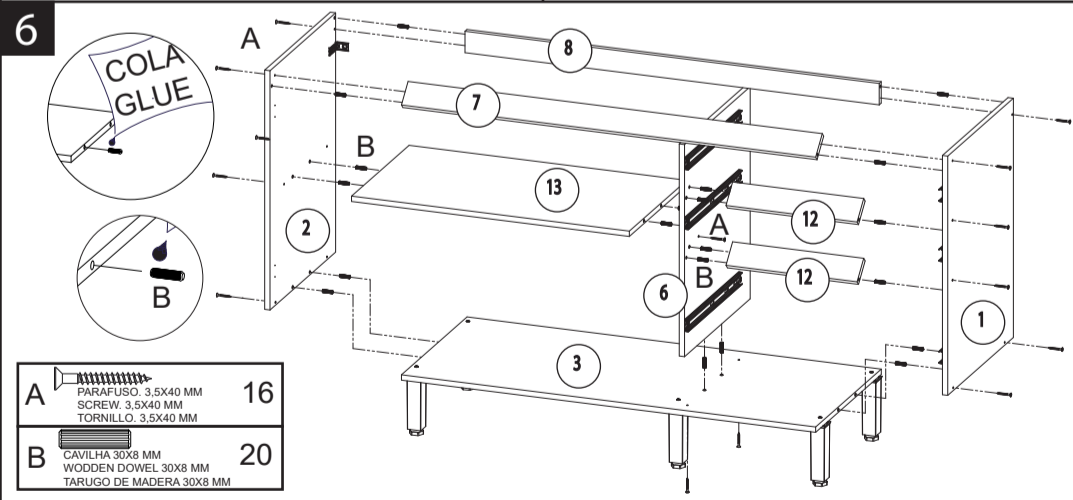
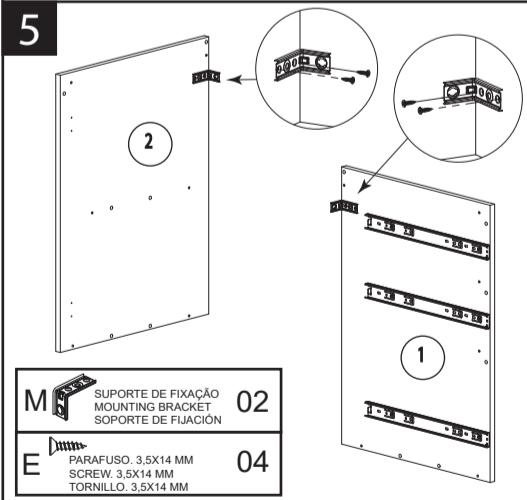
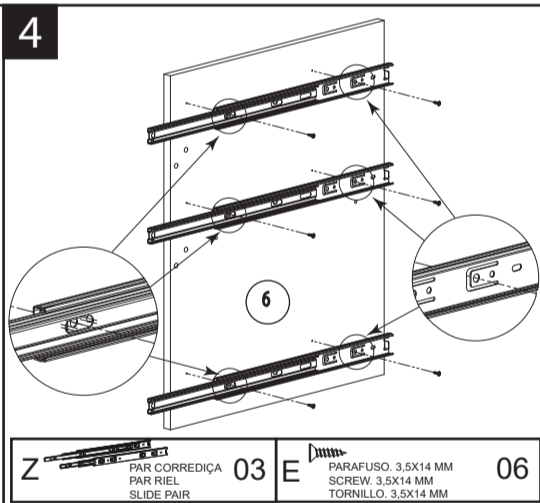
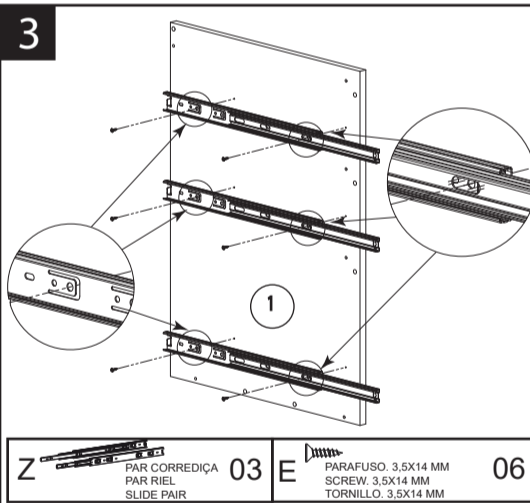
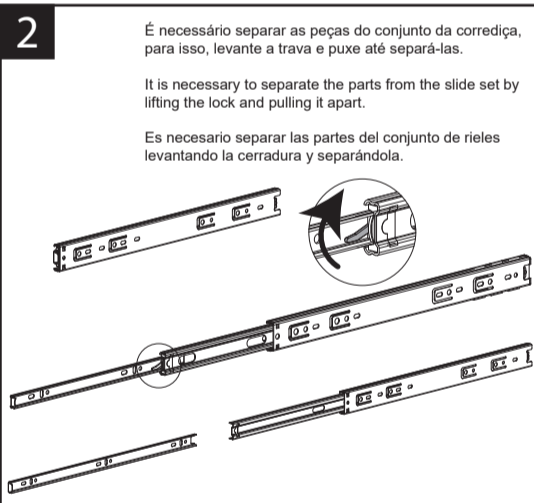
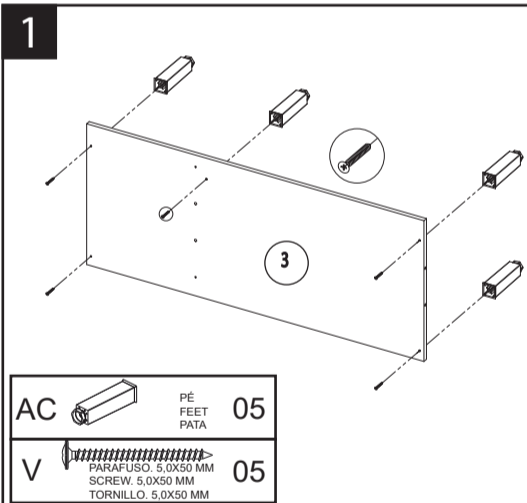

10 Somente para referência vendida com Tampo.
Just to reference it sold with top.
Solamente para referencia vendido con tapa.

A PARAFUSO, 3.5X40 MM
SCREW, 3.5X40 MM
TORNILLO, 3.5X40 MM **03**

11

E PARAFUSO, 3.5X14 MM
SCREW, 3.5X14 MM
TORNILLO, 3.5X14 MM **06**

12

13

T BUCHA
ANCHOR
TARUGO PLÁSTICO **02**

14

N PROTEÇÃO P/ SUPORTE
SUPPORT PROTECTION
PROTECCIÓN DE APOYO **02**

O PARAFUSO, 4.8X45 MM
SCREW, 4.8X45 MM
TORNILLO, 4.8X45 MM **02**

15

AJ PUXADOR
HANDLE
TIRADOR **01**

AI PUXADOR
HANDLE
TIRADOR **01**

J DOBRADIÇA
FRAME WING
BISAGRA **04**

E PARAFUSO, 3.5X14 MM
SCREW, 3.5X14 MM
TORNILLO, 3.5X14 MM **12**

16

17

E PARAFUSO, 3.5X14 MM
SCREW, 3.5X14 MM
TORNILLO, 3.5X14 MM **04**

18 3x

COLA GLUE

18/22 **16/20** **19** **17/21**

A PARAFUSO, 3.5X40 MM
SCREW, 3.5X40 MM
TORNILLO, 3.5X40 MM **06**

B CAVILHA 30X8 MM
WOODEN DOWEL 30X8 MM
TARUGO DE MADERA 30X8 MM **16**

19 3x

S **E** **10/11** **AH**

AH PUXADOR
HANDLE
TIRADOR **03**

E PARAFUSO, 3.5X14 MM
SCREW, 3.5X14 MM
TORNILLO, 3.5X14 MM **06**

S PARAFUSO MINIFIX
SCREW MINIFIX **08**

20 3x

R TAMBOR MINIFIX
MINIFIX **08**

AB TAMPINA MINIFIX
MINIFIX COVER
CUBIERTA MINIFIX **08**

21 3x

E PARAFUSO, 3.5X14 MM
SCREW, 3.5X14 MM
TORNILLO, 3.5X14 MM **18**

22

23

REGULAGEM DA PORTA
DOOR ADJUSTING
REGLAJE DE PUERTA

E PARAFUSO, 3.5X14 MM
SCREW, 3.5X14 MM
TORNILLO, 3.5X14 MM **08**

24

AG AMORTECEDOR
BUFFER
AMORTIGUADOR **04**

25

AE TAPA FURO
COVER
TAPA AGUJERO **12**

26

Pós Montagem - União dos Módulos.
After assembly - Joining the modules.
Después de la montaje - unión de módulos.

P PARAFUSO, 3.5X25 MM
SCREW, 3.5X25 MM
TORNILLO, 3.5X25 MM **02**

AE TAPA FURO
COVER
TAPA AGUJERO **02**

Termo de Garantia

A Telasul Indústria de Móveis S.A. oferece 90 (noventa) dias, relativos à garantia legal, na linha de cozinhas de madeira, para vícios ou defeitos de fabricação, cujo prazo inicia a partir da data de emissão da nota fiscal pela loja revendedora. Caso seja verificado eventual defeito, o consumidor deverá entrar em contato com a loja onde adquiriu o produto. Esta garantia é válida para todo o território nacional e somente terá valor se acompanhada da respectiva nota/cupom fiscal de venda. A Telasul não autoriza pessoa ou entidade, incluindo as lojas que comercializam os produtos que fabrica, a assumir, em seu nome, qualquer outra garantia que não a constante neste certificado, incluindo, mas não se limitando, àquelas comercializadas no varejo sob o nome de "garantia estendida", que têm como finalidade oferecer um prazo extra de cobertura de problemas. A Telasul não se responsabiliza pela montagem e instalação dos bens adquiridos, as quais deverão seguir as orientações que estão descritas no manual que acompanha o produto. A Telasul reserva-se no direito de efetuar, nos seus produtos, eventuais modificações que considerar necessárias, sem prejudicar as características essenciais dos mesmos. Se identificado o vício ou defeito de ordem de fabricação, as despesas de transporte para reparo e/ou substituição dos produtos serão de responsabilidade da Telasul. A garantia abrange tão somente a peça em que foi identificado o vício, não sendo obrigatória a troca de todos os itens adquiridos.

Orientações Gerais

- É obrigatório fixar o móvel na parede.
- É recomendável evitar que o produto seja exposto diretamente ao sol.
- Os acessórios que acompanham o produto devem ser utilizados unicamente para o fim a que se destinam, não existindo responsabilidade da Telasul na hipótese de serem utilizados com finalidade diversa.
- A Telasul não se responsabiliza pelos danos decorrentes da incorreta instalação de pedras, mármore, eletrodomésticos ou qualquer outro item que venha a ser integrado ao produto ora adquirido.
- Para evitar que os pés dos produtos se quebrem e/ou sofram algum dano, é necessário ter alguns cuidados, quais sejam:

- Não sentar ou aplicar sobrepeso;
- Não arrastar os produtos;
- Caso seja necessário mover o produto, deve-se erguer uniformemente nos quatro lados, pela sua parte inferior.

Não está coberto pela garantia

- Despesas com seguro e/ou serviços de "garantia estendida".
- Vícios decorrentes de montagem e desmontagem realizadas fora das orientações descritas no manual que acompanha o produto.
- Eventos ocasionados por falhas em instalações elétricas, hidráulicas ou relacionados a problemas estruturais do imóvel onde será realizada a instalação.
- Desgaste normal decorrente do uso.
- Danos decorrentes de agentes externos, incluindo mas não se limitando a: água, infiltrações e/ou umidade, maresia, aquecimento excessivo e/ou incêndio, excesso de luminosidade, entre outros.
- Produtos cujas características originais tenham sido alteradas, bem como aqueles adquiridos de mostruário ou showroom.
- Infestação por pragas em geral, aparecimento de ferrugem, mofo, etc.
- Mau uso, caracterizado pela falta de observação de qualquer informação e recomendação de uso constante do manual ou ainda a utilização inadequada, não recomendada ou em desacordo com as orientações fornecidas pela Telasul quanto à conservação e limpeza.
- Colocação de peso acima do especificado no manual que acompanha o produto.
- Utilização do produto em ambientes sujeitos à incidência de gases corrosivos ou em locais de altas ou baixas temperaturas, poeira, ou acidez.
- Eventos ocorridos durante o transporte, carga e descarga, batidas e/ou amassados.

Como conservar sua cozinha Telasul:

- Na limpeza, utilizar pano macio levemente umedecido em água e sabão neutro. Após, secar, para evitar mofo no produto.
- Nunca utilizar álcool ou produtos abrasivos e, principalmente esponjas de aço ou qualquer material que arranhe a superfície.
- Evitar guardar substâncias ácidas (sal, vinagre limão, cebola etc.) em contato direto com o móvel.

Lista de peças / List of pieces / Lista de piezas

	Código/Code	Descrição/Description/Descripción	Qtd.
1	LAT0033	LATERAL 2000X490X15MM	1
2	LAT0007	LATERAL 2000X490X15MM	1
3	BAS0005	BASE 669X490X15MM	1
4	PRT0018	PRATELEIRA 669X490X15MM	6
5	TRA0021	TRAVESSA 669X70X15MM	4
6	PTA0013	PORTA 693X335X15MM	2
7	FDO0010	FUNDO 695X299X2,5MM	1
8	FDO0015	FUNDO 695X365X2,5MM	1
9	FDO0013	FUNDO 695X337X2,5MM	2
10	TRA0022	TRAVESSA 669X80X15MM	1
11	PTA0006	PORTA 635X346X15MM	2
12	FDO0022	FUNDO 695X394X2,5MM	1
13	FDO0023	FUNDO 695X197X2,5MM	1
14	MOL0027	MOLDURA 100X60X15MM	2

PANELEIRO HIBISCO 700MM
P/MICRO 2PT 2PT BAS

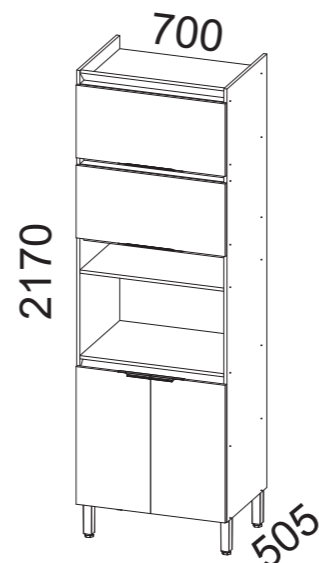

RÉGUA PARA MEDIR OS PARAFUSOS



TELASUL INDÚSTRIA DE MÓVEIS S.A.
BR 470 entroncamento com RSC 453
Cx. Postal 36 / CEP 95720-000 | Garibaldi/RS | Brasil
(54) 3463.9444
www.telasul.com.br
assistencia@telasul.com.br



M904301-PO

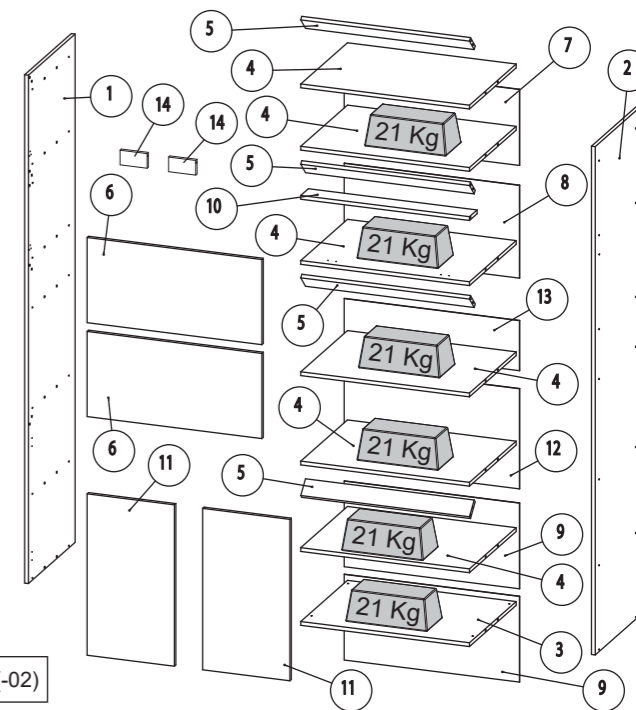

D CANTONEIRA METÁLICA METALIC L BRACKET ESQUINERA METÁLICA	04	FERRAGEM: 135495 (-01) / 135503 (-02)	
AG AMORTECEDOR BUFFER AMORTIGUADOR	08	AJ PUXADOR HANDLE TIRADOR	01
A PARAFUSO. 3,5X40 MM SCREW. 3.5X40 MM TORNILLO. 3.5X40 MM	32	E PARAFUSO. 3,5X14 MM SCREW. 3.5X14 MM TORNILLO. 3.5X14 MM	68
B CAVILHA 30X8 MM WODDEN DOWEL 30X8 MM TARUGO DE MADEIRA 30X8 MM	46	AC PÉ FEET PATA	04
C PREGO 10X10MM NAIL 10X10MM CLAVO 10X10MM	86	X PISTÃO PISTÓN PISTON	02
AH PUXADOR HANDLE TIRADOR	02	P PARAFUSO. 3,5X25 MM SCREW. 3.5X25 MM TORNILLO. 3.5X25 MM	02
AI PUXADOR HANDLE TIRADOR	01	J DOBRADIÇA FRAME WING BISAGRA	08
U FIXADOR DE COSTA HARDBOARD PANELS HOLDER FIJADOR PARA ESPALDAR	40	M SUPORTE DE FIXAÇÃO MOUNTING BRACKET SOPORTE DE FIJACIÓN	02
T BUCHA ANCHOR TARUGO PLÁSTICO	02	N PROTEÇÃO P/ SUPORTE SUPPORT PROTECTION PROTECCIÓN DE APOYO	02
V PARAFUSO. 5,0X50 MM SCREW. 5.0X50 MM TORNILLO. 5.0X50 MM	04	F PARAFUSO. 4,0X14 MM SCREW. 4.0X14 MM TORNILLO. 4.0X14 MM	10
AE TAPA FURO COVER TAPA AGUJERO	32	O PARAFUSO. 4,8X45 MM SCREW. 4.8X45 MM TORNILLO. 4.8X45 MM	02

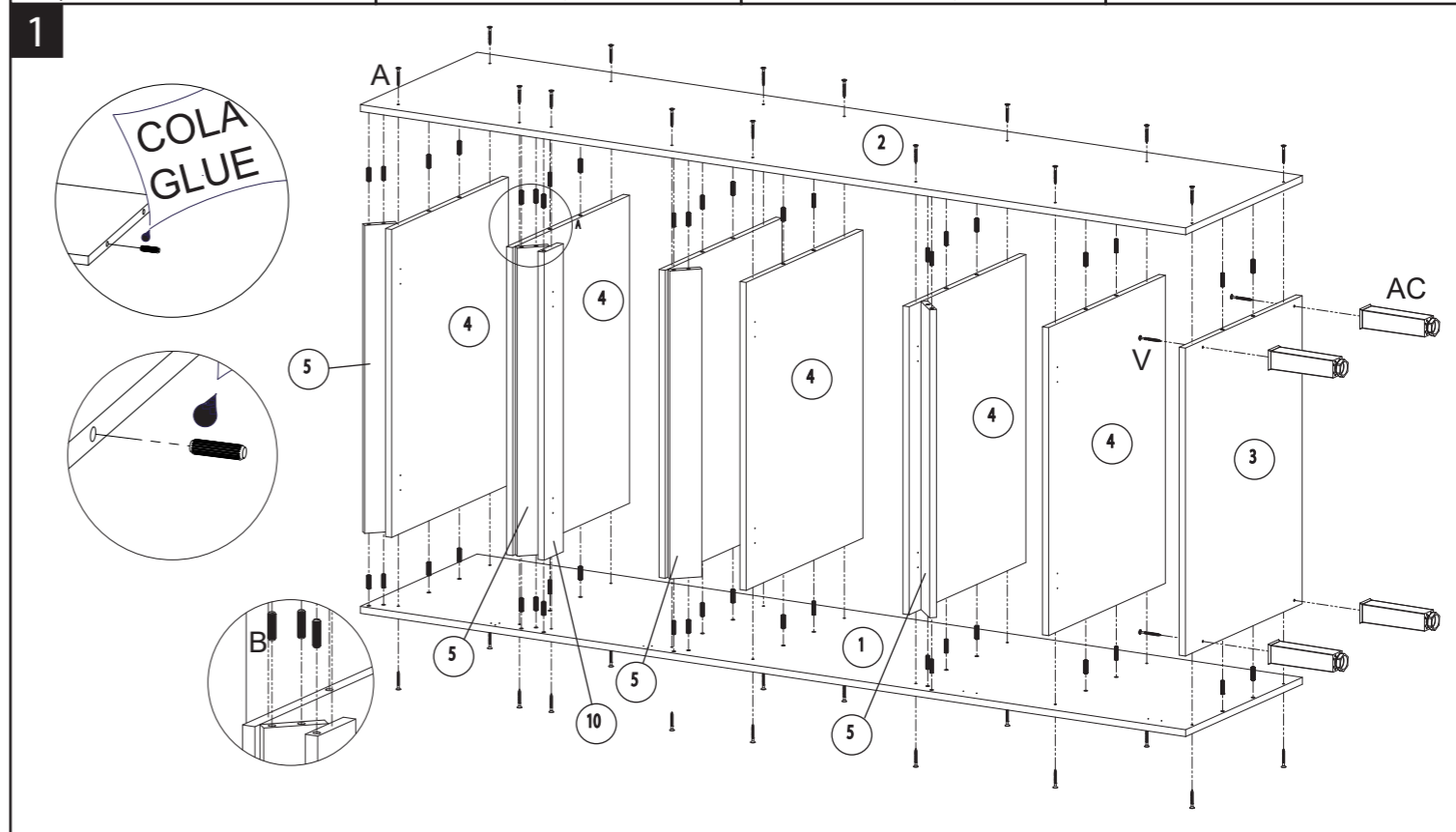

A PARAFUSO. 3,5X40 MM SCREW. 3.5X40 MM TORNILLO. 3.5X40 MM	30	B CAVILHA 30X8 MM WODDEN DOWEL 30X8 MM TARUGO DE MADEIRA 30X8 MM	46	AC PÉ FEET PATA	04	V PARAFUSO. 5,0X50 MM SCREW. 5.0X50 MM TORNILLO. 5.0X50 MM	04
---	-----------	---	-----------	------------------------	-----------	---	-----------

2

E PARAFUSO. 3,5X14 MM
SCREW. 3,5X14 MM
TORNILLO. 3,5X14 MM 08

A PARAFUSO. 3,5X40 MM
SCREW. 3,5X40 MM
TORNILLO. 3,5X40 MM 02

D CANTONEIRA METÁLICA
METALIC L BRACKET
ESQUINERA METÁLICA 04

3

ATENÇÃO: Por questão de segurança, recomendamos a não utilização do fundo (12) caso o espaço seja utilizado por forno elétrico ou embutido. Dessa forma, haverá melhor propagação do calor, evitando danos em seu móvel.

ATTENTION: For safety reasons, we recommend not using the fund (12) if the space is used by an electric oven or built-in oven. In this way, there will be better propagation of the heat, avoiding damage to your furniture.

ADVERTENCIA: Por razones de seguridad, se recomienda no utilizar el fondo (12) si el espacio es utilizado por horno eléctrico o una función de horno. De esta manera será mejor propagación del calor, evitando el dano a su móvil.

U FIXADOR DE COSTA
HARDBOARD PANELS HOLDER
FIJADOR PARA ESPALDAR 40

C PREGO 10X10MM
NAIL 10X10MM
CLAVO 10X10MM 86

4

M SUPORTE DE FIXAÇÃO
MOUNTING BRACKET
SOPORTE DE FIJACIÓN 02

E PARAFUSO. 3,5X14 MM
SCREW. 3,5X14 MM
TORNILLO. 3,5X14 MM 04

F PARAFUSO. 4,0X14 MM
SCREW. 4,0X14 MM
TORNILLO. 4,0X14 MM 06

5

T BUCHA
ANCHOR
TARUGO PLÁSTICO 02

6

O PARAFUSO. 4,8X45 MM
SCREW. 4,8X45 MM
TORNILLO. 4,8X45 MM 02

N PROTEÇÃO P/ SUPORTE
SUPPORT PROTECTION
PROTECCIÓN DE APOYO 02

7

2x

AH PUXADOR
HANDLE
TIRADOR 02

F PARAFUSO. 4,0X14 MM
SCREW. 4,0X14 MM
TORNILLO. 4,0X14 MM 04

E PARAFUSO. 3,5X14 MM
SCREW. 3,5X14 MM
TORNILLO. 3,5X14 MM 12

J DOBRADIÇA
FRAME WING
BISAGRA 04

8

AJ PUXADOR
HANDLE
TIRADOR 01

AI PUXADOR
HANDLE
TIRADOR 01

E PARAFUSO. 3,5X14 MM
SCREW. 3,5X14 MM
TORNILLO. 3,5X14 MM 12

J DOBRADIÇA
FRAME WING
BISAGRA 04

9

E PARAFUSO. 3,5X14 MM
SCREW. 3,5X14 MM
TORNILLO. 3,5X14 MM 16

10

X PISTÃO
PISTÓN
PISTON 02

11

REGULAGEM DA PORTA
DOOR ADJUSTING
REGLAJE DE PUERTA

E PARAFUSO. 3,5X14 MM
SCREW. 3,5X14 MM
TORNILLO. 3,5X14 MM 16

12

AE TAPA FURO
COVER
TAPA AGUJERO 30

AG AMORTECEDOR
BUFFER
AMORTIGUADOR 08

13

Pós Montagem - União dos Módulos.
After assembly - Joining the modules.
Después de la montaje - unión de módulos.

P PARAFUSO. 3,5X25 MM
SCREW. 3,5X25 MM
TORNILLO. 3,5X25 MM 02

AE TAPA FURO
COVER
TAPA AGUJERO 02

Termo de Garantia

A Telasul Indústria de Móveis S.A. oferece 90 (noventa) dias, relativos à garantia legal, na linha de cozinhas de madeira, para vícios ou defeitos de fabricação, cujo prazo inicia a partir da data de emissão da nota fiscal pela loja revendedora. Caso seja verificado eventual defeito, o consumidor deverá entrar em contato com a loja onde adquiriu o produto. Esta garantia é válida para todo o território nacional e somente terá valor se acompanhada da respectiva nota/cupom fiscal de venda. A Telasul não autoriza pessoa ou entidade, incluindo as lojas que comercializam os produtos que fabrica, a assumir, em seu nome, qualquer outra garantia que não a constante neste certificado, incluindo, mas não se limitando, àquelas comercializadas no varejo sob o nome de "garantia estendida", que têm como finalidade oferecer um prazo extra de cobertura de problemas. A Telasul não se responsabiliza pela montagem e instalação dos bens adquiridos, as quais deverão seguir as orientações que estão descritas no manual que acompanha o produto. A Telasul reserva-se no direito de efetuar, nos seus produtos, eventuais modificações que considerar necessárias, sem prejudicar as características essenciais dos mesmos. Se identificado o vício ou defeito de ordem de fabricação, as despesas de transporte para reparo e/ou substituição dos produtos serão de responsabilidade da Telasul. A garantia abrange tão somente a peça em que foi identificado o vício, não sendo obrigatória a troca de todos os itens adquiridos.

Orientações Gerais

- É obrigatório fixar o móvel na parede.
- É recomendável evitar que o produto seja exposto diretamente ao sol.
- Os acessórios que acompanham o produto devem ser utilizados unicamente para o fim a que se destinam, não existindo responsabilidade da Telasul na hipótese de serem utilizados com finalidade diversa.
- A Telasul não se responsabiliza pelos danos decorrentes da incorreta instalação de pedras, mármore, eletrodomésticos ou qualquer outro item que venha a ser integrado ao produto ora adquirido.
- Para evitar que os pés dos produtos se quebrem e/ou sofram algum dano, é necessário ter alguns cuidados, quais sejam:

- Não sentar ou aplicar sobrepeso;
- Não arrastar os produtos;
- Caso seja necessário mover o produto, deve-se erguer uniformemente nos quatro lados, pela sua parte inferior.

Não está coberto pela garantia

- Despesas com seguro e/ou serviços de "garantia estendida".
- Vícios decorrentes de montagem e desmontagem realizadas fora das orientações descritas no manual que acompanha o produto.
- Eventos ocasionados por falhas em instalações elétricas, hidráulicas ou relacionados a problemas estruturais do imóvel onde será realizada a instalação.
- Desgaste normal decorrente do uso.
- Danos decorrentes de agentes externos, incluindo mas não se limitando a: água, infiltrações e/ou umidade, maresia, aquecimento excessivo e/ou incêndio, excesso de luminosidade, entre outros.
- Produtos cujas características originais tenham sido alteradas, bem como aqueles adquiridos de mostruário ou showroom.
- Infestação por pragas em geral, aparecimento de ferrugem, mofo, etc.
- Mau uso, caracterizado pela falta de observação de qualquer informação e recomendação de uso constante do manual ou ainda a utilização inadequada, não recomendada ou em desacordo com as orientações fornecidas pela Telasul quanto à conservação e limpeza.
- Colocação de peso acima do especificado no manual que acompanha o produto.
- Utilização do produto em ambientes sujeitos à incidência de gases corrosivos ou em locais de altas ou baixas temperaturas, poeira, ou acidez.
- Eventos ocorridos durante o transporte, carga e descarga, batidas e/ou amassados.

Como conservar sua cozinha Telasul:

- Na limpeza, utilizar pano macio levemente umedecido em água e sabão neutro. Após, secar, para evitar mofo no produto.
- Nunca utilizar álcool ou produtos abrasivos e, principalmente esponjas de aço ou qualquer material que arranhe a superfície.
- Evitar guardar substâncias ácidas (sal, vinagre limão, cebola etc.) em contato direto com o móvel.

Lista de peças / List of pieces / Lista de piezas

	Código/Code	Descrição/Description/Descripción	Qtd.
1	LAT0003	LATERAL 2000X300X15MM	1
2	LAT0029	LATERAL 2000X300X15MM	1
3	BAS0001	BASE 569X300X15MM	1
4	DIV0001	DIVISORIA 1908X300X15MM	1
5	PRT0007	PRATELEIRA 569X300X15MM	1
6	PRT0006	PRATELEIRA 370X300X15MM	4
7	PRT0005	PRATELEIRA 184X300X15MM	2
8	PRT0044	PRATELEIRA 184X300X15MM	2
9	TRA0018	TRAVESSA 569X70X15MM	1
10	PTA0008	PORTA 635X396X15MM	1
11	TRA0014	TRAVESSA 184X70X15MM	1
12	TRA0015	TRAVESSA 370X70X15MM	1
13	PTA0001	PORTA 1263X396X15MM	1
14	FDO0005	FUNDO 390X675X2,5MM	1
15	FDO0001	FUNDO 184X406X15MM	1
16	FDO0008	FUNDO 204X843X2,5MM	1
17	FDO0003	FUNDO 390X1259X2,5MM	1
18	FDO0054	FUNDO 204X681X2,5MM	1

PANELEIRO HIBISCO 600MM C/USB 2PT

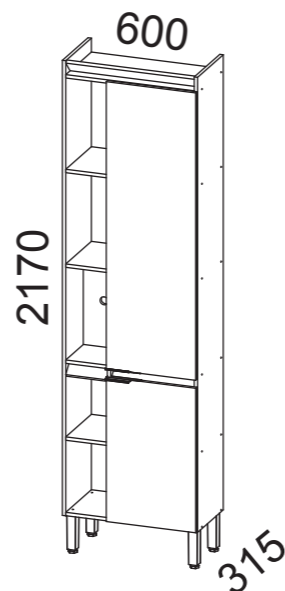

RÉGUA PARA MEDIR OS PARAFUSOS



TELASUL INDÚSTRIA DE MÓVEIS S.A.
 BR 470 entroncamento com RSC 453
 Cx. Postal 36 / CEP 95720-000 | Garibaldi/RS | Brasil
 (54) 3463.9444
 www.telasul.com.br
 assistencia@telasul.com.br

thela

M904302-PO

FERRAGEM: 135494 (-01) / 135502 (-02)

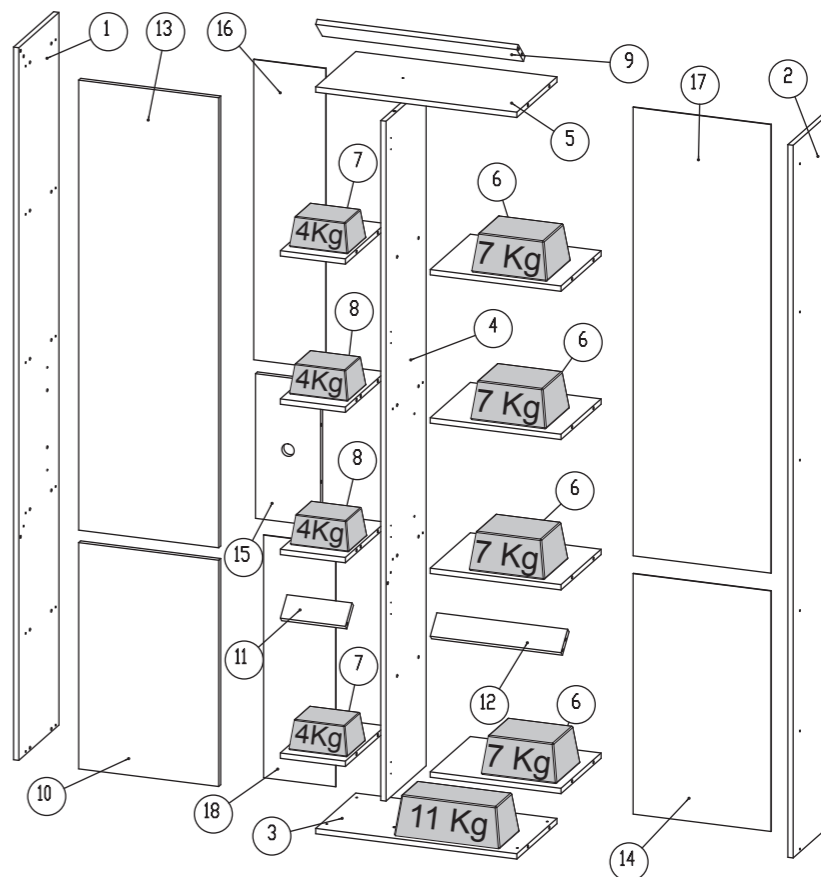

AB	TAMPA MINIFIX MINIFIX COVER CUBIERTA MINIFIX	02	S	PARAFUSO MINIFIX SCREW MINIFIX TORNILLO MINIFIX	02
AG	AMORTECEDOR BUFFER AMORTIGUADOR	05	AJ	PUXADOR HANDLE TIRADOR	01
A	PARAFUSO. 3,5X40 MM SCREW. 3,5X40 MM TORNILLO. 3,5X40 MM	36	E	PARAFUSO. 3,5X14 MM SCREW. 3,5X14 MM TORNILLO. 3,5X14 MM	38
B	CAVILHA 30X8 MM WOODEN DOWEL 30X8 MM TARUGO DE MADEIRA 30X8 MM	40	AC	PÉ FEET PATA	04
C	PREGO 10X10MM NAIL 10X10MM CLAVO 10X10MM	68	AS	TOMADA USB USB PORT SALIDA USB	01
Q	CAVILHA 50X8 MM WOODEN DOWEL 50X8 MM TARUGO DE MADEIRA 50X8 MM	09	P	PARAFUSO. 3,5X25 MM SCREW. 3,5X25 MM TORNILLO. 3,5X25 MM	02
			O	PARAFUSO. 4,8X45 MM SCREW. 4,8X45 MM TORNILLO. 4,8X45 MM	02
			AE	TAPA FURO COVER TAPA AGUJERO	30
			AI	PUXADOR HANDLE TIRADOR	01
			U	FIXADOR DE COSTA HARDBOARD PANELS HOLDER FIJADOR PARA ESPALDAR	24
			J	DOBRADIÇA FRAME WING BISAGRA	05
			T	BUCHA ANCHOR TARUGO PLÁSTICO	02
			V	PARAFUSO. 5,0X50 MM SCREW. 5,0X50 MM TORNILLO. 5,0X50 MM	04
			R	TAMBOR MINIFIX MINIFIX MINIFIX	02

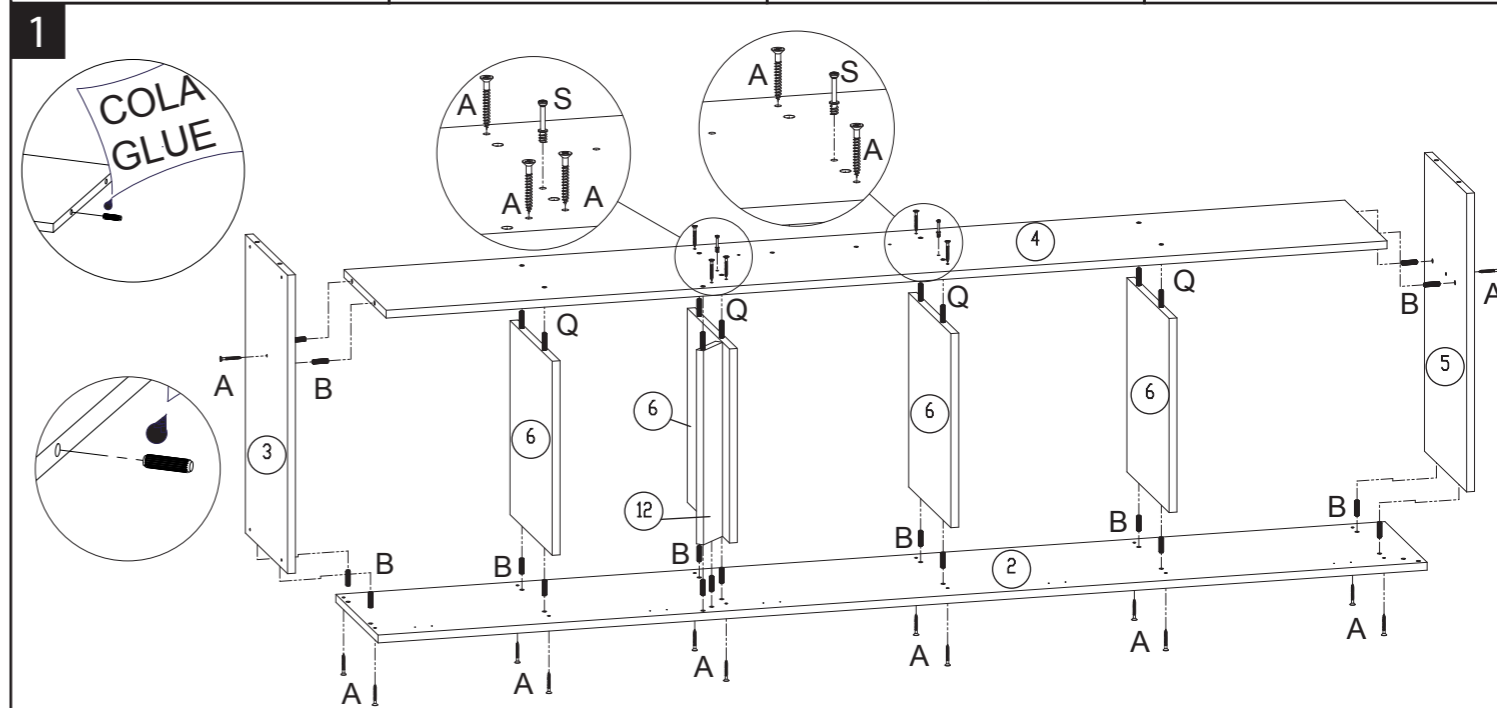

A	PARAFUSO. 3,5X40 MM SCREW. 3,5X40 MM TORNILLO. 3,5X40 MM	19	B	CAVILHA 30X8 MM WOODEN DOWEL 30X8 MM TARUGO DE MADEIRA 30X8 MM	18
			Q	CAVILHA 50X8 MM WOODEN DOWEL 50X8 MM TARUGO DE MADEIRA 50X8 MM	09
			S	PARAFUSO MINIFIX SCREW MINIFIX TORNILLO MINIFIX	02

2

AB TAMPA MINIFIX
MINIFIX COVER
CUBIERTA MINIFIX 02

R TAMBOR MINIFIX
MINIFIX 02

A PARAFUSO. 3,5X40 MM
SCREW. 3,5X40 MM
TORNILLO. 3,5X40 MM 16

B CAVILHA 30X8 MM
WOODEN DOWEL 30X8 MM
TARUGO DE MADERA 30X8 MM 22

AC PÉ
FEET
PATA 04

V PARAFUSO. 5,0X50 MM
SCREW. 5,0X50 MM
TORNILLO. 5,0X50 MM 04

3

C PREGO 10X10MM
NAIL 10X10MM
CLAVO 10X10MM 68

U FIXADOR DE COSTA
HARDBOARD PANELS HOLDER
FIJADOR PARA ESPALDAR 24

4

M SUPORTE DE FIXAÇÃO
MOUNTING BRACKET
SOPORTE DE FIJACIÓN 02

E PARAFUSO. 3,5X14 MM
SCREW. 3,5X14 MM
TORNILLO. 3,5X14 MM 04

5

6

T BUCHA
ANCHOR
TARUGO PLÁSTICO 02

7

O PARAFUSO. 4,8X45 MM
SCREW. 4,8X45 MM
TORNILLO. 4,8X45 MM 02

N PROTEÇÃO P/ SUPORTE
SUPPORT PROTECTION
PROTECCIÓN DE APOYO 02

8

AJ PUXADOR
HANDLE
TIRADOR 01

AI PUXADOR
HANDLE
TIRADOR 01

J DOBRADIÇA
FRAME WING
BISAGRA 05

E PARAFUSO. 3,5X14 MM
SCREW. 3,5X14 MM
TORNILLO. 3,5X14 MM 14

9

E PARAFUSO. 3,5X14 MM
SCREW. 3,5X14 MM
TORNILLO. 3,5X14 MM 10

10 REGULAGEM DA PORTA
DOOR ADJUSTING
REGLAJE DE PUERTA

AS TOMADA USB
USB PORT
SALIDA USB 01

E PARAFUSO. 3,5X14 MM
SCREW. 3,5X14 MM
TORNILLO. 3,5X14 MM 10

11

AE TAPA FURO
COVER
TAPA AGUJERO 28

AG AMORTECEDOR
BUFFER
AMORTIGUADOR 05

12 Pós Montagem - União dos Módulos.
After assembly - Joining the modules.
Después de la montaje - unión de módulos.

P PARAFUSO. 3,5X25 MM
SCREW. 3,5X25 MM
TORNILLO. 3,5X25 MM 02

AE TAPA FURO
COVER
TAPA AGUJERO 02